

AKCINĖ BENDROVĖ "KLAIPĖDOS VANDUO"
Nuotekų tinklų tarnyba, TV vamzdynų diagnostika
Ryšininkų g. 11, Šilutės pl. 49 (8 46) 39 70 12
LT91116 Klaipėda
Tel. (8 46) 46 61 71, Faks. (8 46) 46 61 79, El. p. ofisas@vanduo.lt

Ataskaita apie tinklo tarpo būklę

Tinklo tarpas		Viršutinis šulinys	174	Patikr. nr.
7,171 174,azuolu LK		Apatinis šulinys	171	Patikr. data
		Tikr. kryptis	Patikra pagal srovę	
Vaizdajuoste	7	Vieta	Klaipėda, Ažuolų g. 14	
Irašo pradžia		Rajonas		
Irašo pabaiga		Gatvė		
Patikr. priežastis	Skirta kanalizacijos sistemai	Savininkas		
Tikrinimo būdas	TV sistema	Operatorius	S.Kerekeš	
Kanalo numeris		Dalyviai		
Statybos metai		Pad. gatviu sist.	Gatvė, kelias	
Profilio forma		Nutek. sistema	Lietaus nuotekos	
Profilio aukštis	200 mm	Medžiaga	Keramika	
Prof. plotis (DN)		Vidaus apsauga		
Vamzdžio ilgis		Pastaba		
Tinklo tarpo ilgis	43,10 m			
Patikr. ilgis	43,10 m			

Nuotr.	Vaizdo ir.	Atst./m	G	Buklė	C	Aprašymas
312		0,50		HA		Tinklo tarpo pradžia; 174
313		19,20		II		Informacija
314		24,10		II		Informacija; komunikacijų susikirtimas
315		36,60		II		Informacija; trūkęs vamzdis
316		40,10		II		Informacija
		43,10		EH		Tinklo tarpo pabaiga; 171

AKCINĖ BENDROVĖ "KLAIPĖDOS VANDUO"

Nuotekų tinklų tarnyba, TV vamzdynų diagnostika

Ryšininkų g. 11, Šilutės pl. 49 (8 46) 39 70 12

LT91116 Klaipėda

Tel. (8 46) 46 61 71, Faks. (8 46) 46 61 79, El. p. ofisas@vanduo.lt

Tinklo tarpo grafikas

Tinklo tarpas
7,171 174,azuolu LK
Užsakymo nr.

Viršutinis šulinys 174
Apatinis šulinys 171
Tikr. kryptis Patikra pagal srovę

Patikr. nr.
Patikr. data

Vaizdajuoste	7	Kanalo numeris	
Profilio forma		Vieta	Klaipėda, Ažuolų g. 14
Aukštis	200 mm	Gatvė	
Plotis (DN)		Operatorius	S.Kerekeš
Vamzdžio ilgis		Nutek. sistema	Lietaus nuotekos
Tinklo tarpo ilgis	43,10 m	Medžiaga	Keramika
Patikr. ilgis	43,10 m	Vidaus apsauga	

Mastelis 1/ 326 Pavaizduota pagal tikrinimo kryptį

Grafiko psl. 1

Nuotr. Vaizdo įr.	Atst./m	Aprašymas
	174	
312	0.50 (42.60)	Tinklo tarpo pradžia; 174
313	19.20 (23.90)	Informacija
314	24.10 (19.00)	Informacija; komunikacijų susikirtimas
315	36.60 (6.50)	Informacija; trūkęs vamzdis
316	40.10 (3.00)	Informacija
	43.10 (0.00)	Tinklo tarpo pabaiga; 171
	171	

AKCINĖ BENDROVĖ "KLAIPĖDOS VANDUO"

Nuotekų tinklų tarnyba, TV vamzdinių diagnostika

Ryšininkų g. 11, Šilutės pl. 49 (8 46) 39 70 12

LT91116 Klaipėda

Tel. (8 46) 46 61 71, Faks. (8 46) 46 61 79, El. p. ofisas@vanduo.lt

Tinklo tarpo vaizdo ataskaita

Tinklo tarpas
7,171 174,azuolu LK
Tikr. kryptis Patikra pagal srovę

Viršutinis šulinys 174
Apatinis šulinys 171
Nuoteku sistema Lietaus nuotekos

Patikr. nr.
Patikr. data

Tinklo tarpo pradžia; 174

Nuotrauka 312

Vaizdo irrašas
Atstumas /m 0,50

Bukle HA



Vaizdajuoste: 7

Informacija

Nuotrauka 313

Vaizdo irrašas
Atstumas /m 19,20

Bukle II



Vaizdajuoste: 7

AKCINĖ BENDROVĖ "KLAIPĖDOS VANDUO"

Nuotekų tinklų tarnyba, TV vamzdynų diagnostika

Ryšininkų g. 11, Šilutės pl. 49 (8 46) 39 70 12

LT91116 Klaipėda

Tel. (8 46) 46 61 71, Faks. (8 46) 46 61 79, El. p. ofisas@vanduo.lt

Tinklo tarpo vaizdo ataskaita

Tinklo tarpas

7,171 174,azuolu LK

Tikr. kryptis Patikra pagal srovę

Viršutinis šulinys

174

Apatinis šulinys

171

Nuoteku sistema

Lietaus nuotekos

Patikr. nr.

Patikr. data

Informacija; komunikacijų susikirtimas

Nuotrauka 314

Vaizdo irrašas

Atstumas /m 24,10

Bukle

II



Vaizdajuoste: 7

Informacija; trūkės vamzdis

Nuotrauka 315

Vaizdo irrašas

Atstumas /m 36,60

Bukle

II



Vaizdajuoste: 7

AKCINĖ BENDROVĖ "KLAIPĖDOS VANDUO"

Nuotekų tinklų tarnyba, TV vamzdinių diagnostika

Ryšininkų g. 11, Šilutės pl. 49 (8 46) 39 70 12

LT91116 Klaipėda

Tel. (8 46) 46 61 71, Faks. (8 46) 46 61 79, El. p. ofisas@vanduo.lt

Tinklo tarpo vaizdo ataskaita

Tinklo tarpas

7,171 174,azuolu LK

Tikr. kryptis Patikra pagal srovę

Viršutinis šulinys

174

Apatinis šulinys

171

Nuoteku sistema

Lietaus nuotekos

Patikr. nr.

Patikr. data

Informacija

Nuotrauka **316**

Vaizdo irrašas

Atstumas /m 40,10

Bukle II



Vaizdajuoste: 7

AKCINĖ BENDROVĖ "KLAIPĖDOS VANDUO"

Nuotekų tinklų tarnyba, TV vamzdynų diagnostika

Ryšininkų g. 11, Šilutės pl. 49 (8 46) 39 70 12

LT91116 Klaipėda

Tel. (8 46) 46 61 71, Faks. (8 46) 46 61 79, El. p. ofisas@vanduo.lt

Nuolydžio grafikas

Tinklo tarpas
7,171 174,azuolu LK

Viršutinis šulinys 174
Apatinis šulinys 171

Patikr. ilgis 43,10 m
Tinklo tarpo ilgis 43,10 m

Tikr. kryptis Patikra pagal srovę
Nuoteku sistema R

Patikr. nr.
Patikr. data

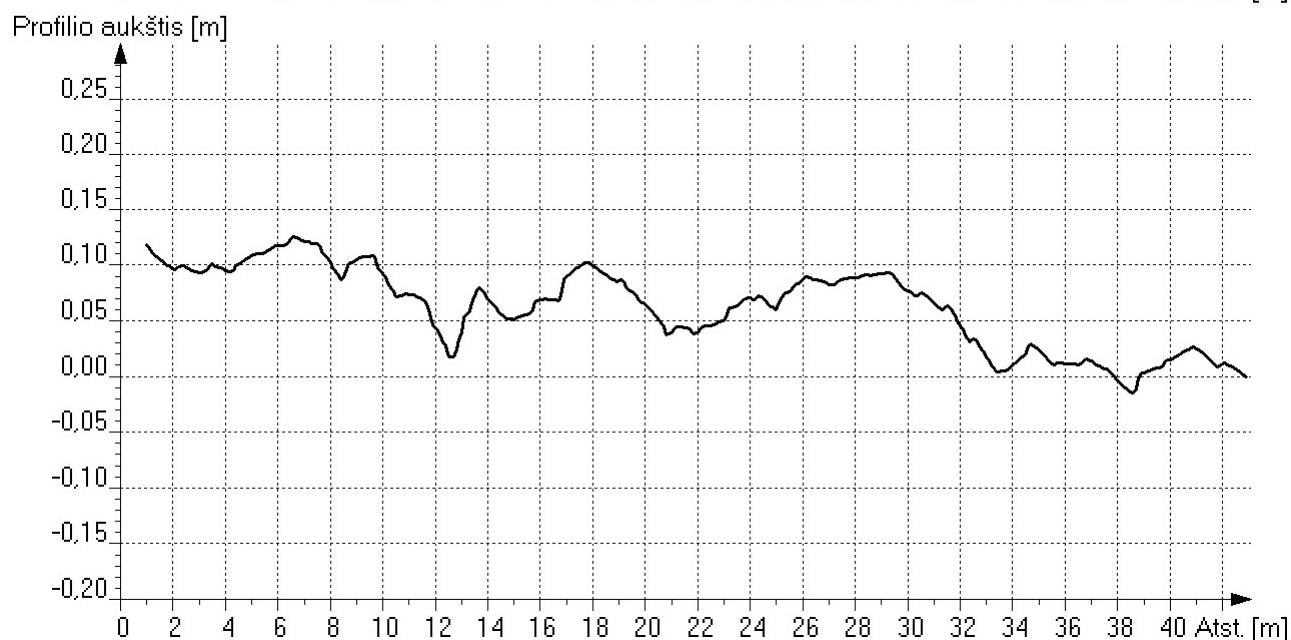
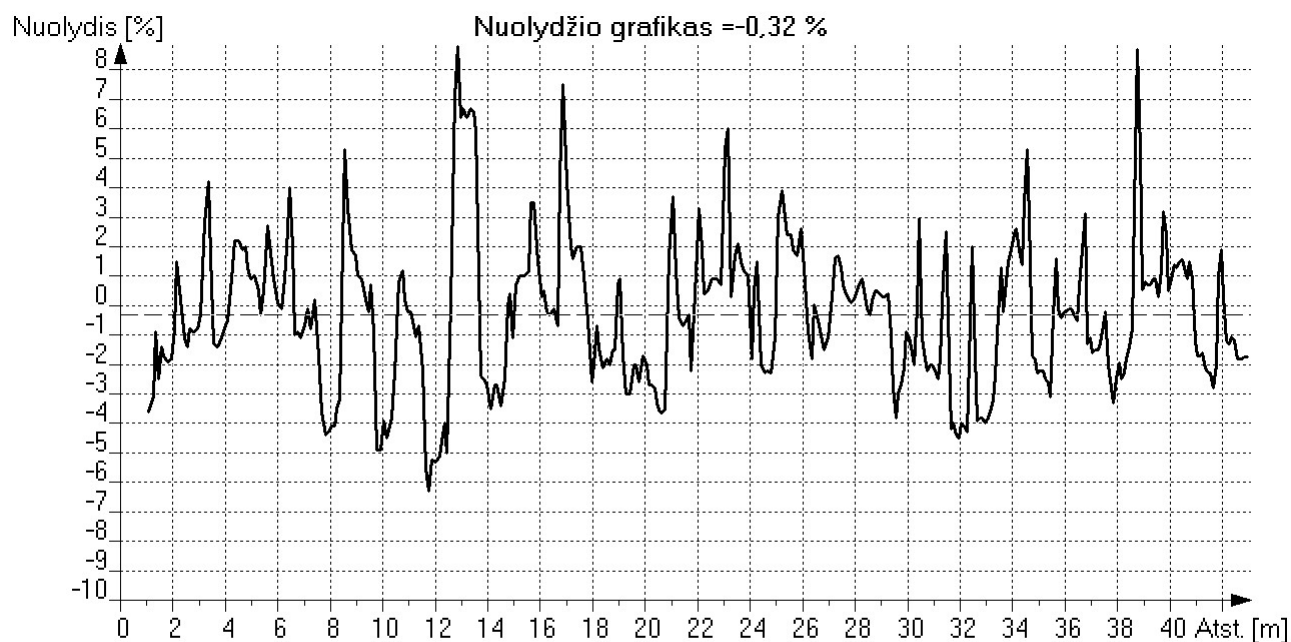

Šulinys 174

Šulinys 171

AKCINĖ BENDROVĖ "KLAIPĖDOS VANDUO"
Nuotekų tinklų tarnyba, TV vamzdynų diagnostika
Ryšininkų g. 11, Šilutės pl. 49 (8 46) 39 70 12
LT91116 Klaipėda
Tel. (8 46) 46 61 71, Faks. (8 46) 46 61 79, El. p. ofisas@vanduo.lt

Ataskaita apie tinklo tarpo būklę

Tinklo tarpas		Viršutinis šulinys 122a		Patikr. nr.
6,174 122a,azuolų LK		Apatinis šulinys 174		Patikr. data
		Tikr. kryptis Patikra prieš srovę		
Vaizdajuoste	6	Vieta	Klaipėda, Ažuolų g. 14	
Irašo pradžia	00:00:50 00:02:16	Rajonas		
Irašo pabaiga	00:03:04 00:03:16	Gatvė		
Patikr. priežastis	Skirta kanalizacijos sistemai	Savininkas		
Tikrinimo būdas	TV sistema	Operatorius	S.Kerekeš	
Kanalo numeris		Dalyviai		
Statybos metai		Pad. gatviu sist.	Gatvė, kelias	
Profilio forma		Nutek. sistema	Lietaus nuotekos	
Profilio aukštis	200 mm	Medžiaga	Asbesto cementas	
Prof. plotis (DN)		Vidaus apsauga		
Vamzdžio ilgis		Pastaba		
Tinklo tarpo ilgis	11,80 m			
Patikr. ilgis	11,80 m			

Nuotr.	Vaizdo ir.	Atst./m	G	Bukle	C	Aprašymas
	00:03:04	0,60		HA		Tinklo tarpo pradžia; 122a
310	00:00:50	2,60		IAB		Tyrimai baigiami; FK susikirtimas
	00:02:16	0,50	G	HA		Tinklo tarpo pradžia; 174
311	00:03:16	9,20	G	IAB		Tyrimai baigiami; FK susikirtimas

AKCINĖ BENDROVĖ "KLAIPĖDOS VANDUO"

Nuotekų tinklų tarnyba, TV vamzdinių diagnostika

Ryšininkų g. 11, Šilutės pl. 49 (8 46) 39 70 12

LT91116 Klaipėda

Tel. (8 46) 46 61 71, Faks. (8 46) 46 61 79, El. p. ofisas@vanduo.lt

Tinklo tarpo grafikas

Tinklo tarpas
6,174 122a, azuolų LK
Užsakymo nr.

Viršutinis šulinys 122a
Apatinis šulinys 174
Tikr. kryptis Patikra prieš srovę

Patikr. nr.
Patikr. data

Vaizdajuoste	6	Kanalo numeris	
Profilio forma		Vieta	Klaipėda, Ažuolų g. 14
Aukštis	200 mm	Gatvė	
Plotis (DN)		Operatorius	S.Kerekeš
Vamzdžio ilgis		Nutek. sistema	Lietaus nuotekos
Tinklo tarpo ilgis	11,80 m	Medžiaga	Asbesto cementas
Patikr. ilgis	11,80 m	Vidaus apsauga	

Mastelis 1/ 89 Pavaizduota pagal tikrinimo kryptį

Grafiko psl. 1

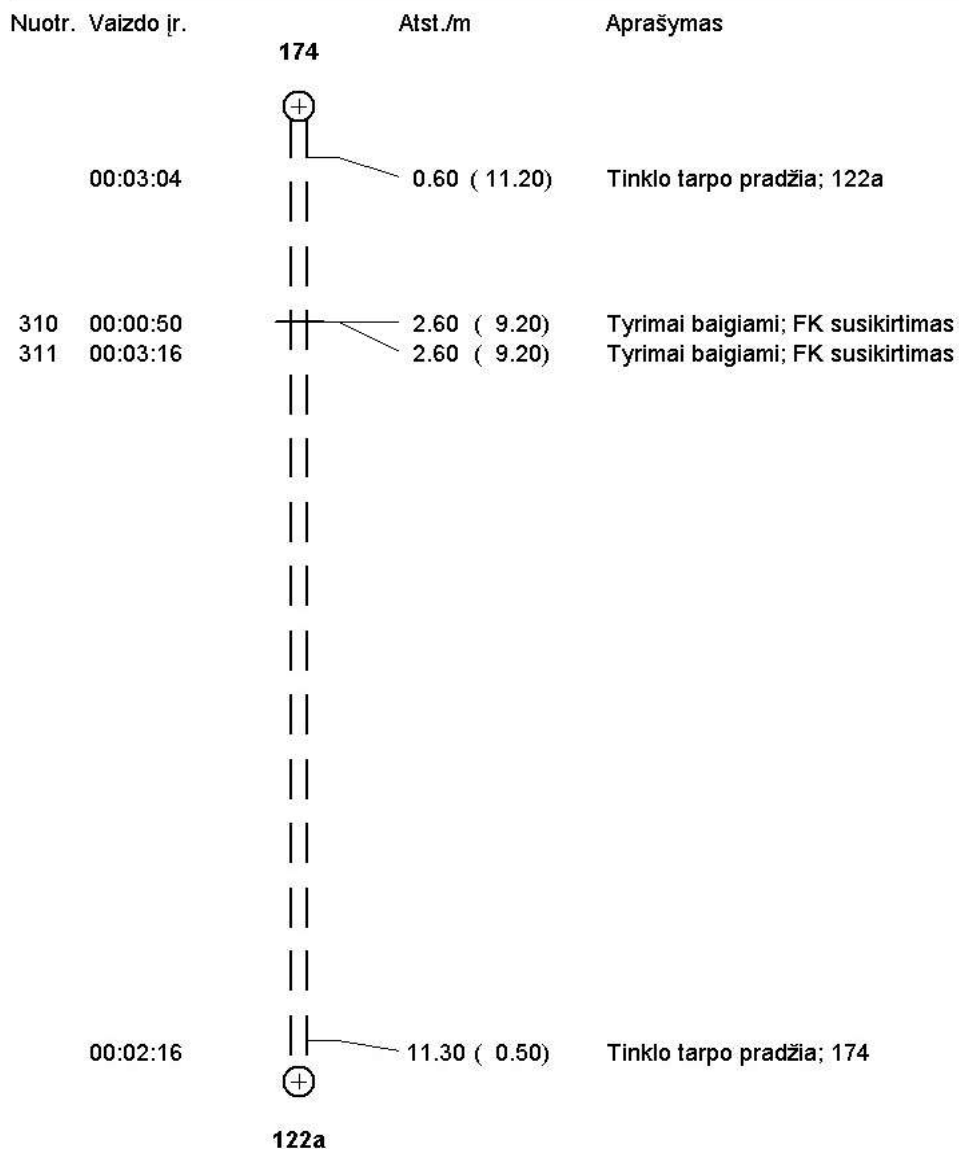

AKCINĖ BENDROVĖ "KLAIPĖDOS VANDUO"

Nuotekų tinklų tarnyba, TV vamzdinių diagnostika

Ryšininkų g. 11, Šilutės pl. 49 (8 46) 39 70 12

LT91116 Klaipėda

Tel. (8 46) 46 61 71, Faks. (8 46) 46 61 79, El. p. ofisas@vanduo.lt

Tinklo tarpo vaizdo ataskaita

Tinklo tarpas

6,174 122a, azuolų LK

Tikr. kryptis Patikra prieš srovę

Viršutinis šulinys

122a

Apatinis šulinys

174

Nuoteku sistema

Lietaus nuotekos

Patikr. nr.

Patikr. data

Tyrimai baigiami; FK susikirtimas

Nuotrauka 310

Vaizdo irrašas 00:00:50

Atstumas /m 2,60

Bukle IAB



Vaizdajuoste: 6

Tyrimai baigiami; FK susikirtimas

Nuotrauka 311

Vaizdo irrašas 00:03:16

Atstumas /m 9,20

Bukle IAB



Priešingas patikrinimas

Vaizdajuoste: 6

AKCINĖ BENDROVĖ "KLAIPĖDOS VANDUO"

Nuotekų tinklų tarnyba, TV vamzdynų diagnostika

Ryšininkų g. 11, Šilutės pl. 49 (8 46) 39 70 12

LT91116 Klaipėda

Tel. (8 46) 46 61 71, Faks. (8 46) 46 61 79, El. p. ofisas@vanduo.lt

Nuolydžio grafikas

Tinklo tarpas
6,174 122a, azuolų LK

Viršutinis šulinys 122a
Apatinis šulinys 174

Patikr. ilgis 11,80 m
Tinklo tarpo ilgis 11,80 m

Tikr. kryptis Patikra prieš srovę
Nuoteku sistema R

Patikr. nr.
Patikr. data

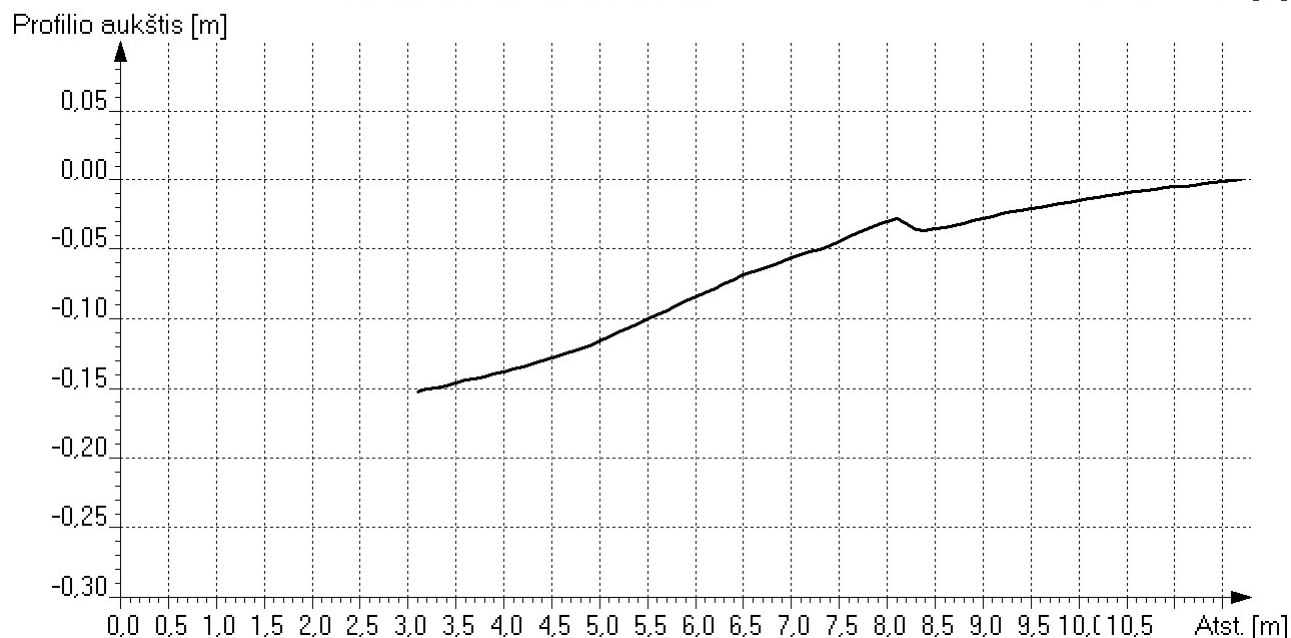
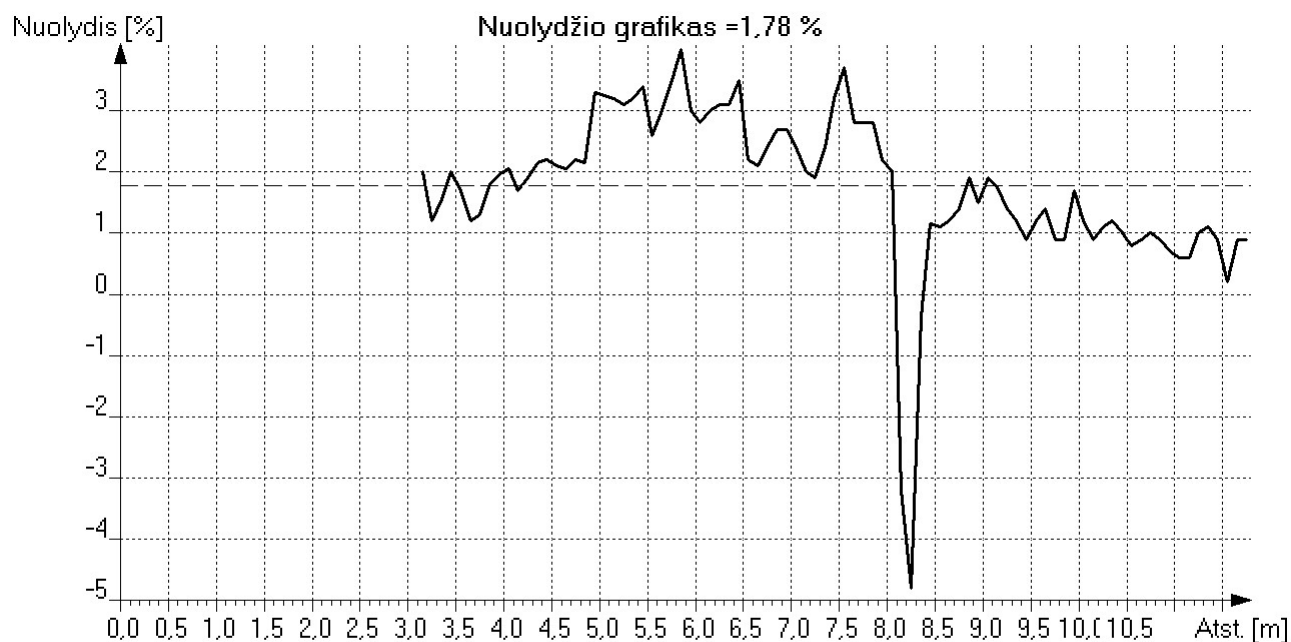

Šulinys 174

Šulinys 122a

AB"KLAIPĖDOS VANDUO"

Nuotekų tinklų tarnyba, TV vamzdžių diagnostika

Ryšininkų 11, Šilutės pl.49a, tel.397012)

KLAIPĖDA **LT91116**

Tel.466171 Faks.466179, El.p. ofisas@vanduo.lt



Ataskaita apie tinklo tarpo būklę

Tinklo tarpas
6,85c3,22 231

Viršutinis šulinys 231
Apatinis šulinys 22
Tikr. kryptis pagal srovę

Patikr. nr.
Patikr. data

Vaizdajuostė	146	Vieta	Klaipėda, Ažuolių g.
Irašo pradžia	00:04:07	Rajonas	
Irašo pabaiga	00:06:50	Gate	1 / Ažuolių
Patikr. priežastis	Irašas į požeminės kanalizac.	Savininkas	
Tikrinimo būdas	Kamera	Operatorius	A. Boguševičius
Kanalo numeris		Dalyviai	
Statybos metai		Pad. gatvių sist.	Pagrindinio privažiavimo gatvė
Profilio forma	Apvalus profilis	Nutek. sistema	Lietaus vanduo
Prof. plotis (DN)	200 mm	Medžiaga	Cementas su asbestu
Vamzdžio ilgis		Vidaus apsauga	
Tinklo tarpo ilgis	40,00 m	Pastaba	
Patikr. ilgis	2,50 m		

Nuotr. Vaizdo įr.	Atst./m	G	Būklė	Aprašymas
	00:04:07	1,00	HA	Tinklo tarpo pradžia; 231.85a15_reikia tvarkyti lataką, pirmas vamzdis stipriai suskilęs
001	00:06:18	2,40	HE-U	Pos: 9- 3; Kilutis nutekėjimui, išsikišimas į vidų, apačia, išsikišančio daikto ilgis = 20cm
	00:06:50	2,50	IAB	Tyrimai nutraukiami; 22.85c3 _skersai vamzdžio privirinta lipnyrė,kamera netelpa



Tinklo tarpo grafikas

Tinklo tarpas
6,85c3,22 231
Užsakymo nr.

Viršutinis šulinys 231
Apatinis šulinys 22
Tikr. kryptis pagal srovę

Patikr. nr.
Patikr. data

Vaizdajuostė	146	Kanalo numeris
Profilio forma	Apvalus profilis	Vietą
Aukštis	200 mm	Garvė
Plotis (DN)		Operatorius
Vamzdžio ilgis		Nutek. sistema
Tinklo tarpo ilgis	40,00 m	Medžiaga
Patikr. ilgis	2,50 m	Vidaus apsauga

Mastelis 1/ 303 Pavaizduota pagal tikrinimo kryptį

Grafiko psl. 1

Nuotr. Vaizdo įr.

231

Atst./m Būklė

Aprašymas

00:04:07
001 00:06:18
00:06:50

1.00 HA
2.40 HE-U
2.50 IAB

Tinklo tarpo pradžia; 231.85a15_reikia tvarkyti
lataką, pirmas vamzdis stipriai suskilęs
Pos: 9 - 3; **Kilutis nutekėjimui**, išsikšimas į vidų,
apačia, išsikšancio dalio ilgis = 20cm
Tyrimai nutraukiami; 22.85c3_skersai vamzdžio privirinta
lipynė, kamera netelpa



AB"KLAIPĖDOS VANDUO"

Nuotekų tinklų tarnyba, TV vamzdžių diagnostika
Ryšininkų 11, Šilutės pl.49a, tel.397012)

KLAIPĖDA LT91116

Tel.4661771 Faks.466179, El.p. ofisas@vandu.lt



Tinklo tarpo vaizdo ataskaita

Tinklo tarpas	Viršutinis šulinys	231	Patikr. nr.
6,85c3,22 231	Apatinis šulinys	22	Patikr. data
Tikr. kryptis	Nuotekų sistema	Lietaus vanduo	

Kliūtis nutekėjimui, išsikišimas į vidų,
apačia, išsikišančio daikto ilgis = 20 cm

Nuotrauka	001
Vaizdo įrašas	00:06:18
Atstumas /m	2,40
Būklė	HE-U
Padėtis	9 - 3



AB"KLAIPĖDOS VANDUO"

Nuotekų tinklų tarnyba, TV vamzdynų diagnostika
Ryšininkų 11, Šilutės pl.49a, tel.397012)

KLAIPĖDA LT91116

Tel.466171 Faks.466179, El.p. ofisas@vanduo.lt



Ataskaita apie tinklo tarpo būklę

Tinklo tarpas
4,85a15,171 175

Viršutinis šulinys 175
Apatinis šulinys 171
Tikr. kryptis pagal srovę

Patikr. nr.
Patikr. data

Vaizdajuostė	146	Vieta	Klaipėda,Ažuolų12-14
Irašo pradžia	00:00:00	Rajonas	
Irašo pabaiga	00:29:54	Gatvė	1 / Ažuolų
Patikr. priežastis	Irašas į požeminės kanalizac	Savininkas	
Tikrinimo būdas	Kamera	Operatorius	A. Boguševičius
Kanalo numeris		Dalyviai	
Statybos metai		Pad. gatvių sist.	Pagrindinio privažiavimo gatvė
Profilio forma	Apvalus profilis	Nutek. sistema	Lietaus vanduo
Profilio aukštis	200 mm	Medžiaga	Cementas su asbestu
Prof. plotis (DN)		Vidaus apsauga	
Vamzdžio ilgis		Pastaba	
Tinklo tarpo ilgis	43,00 m		
Patikr. ilgis	12,50 m		

Nuotr. Vaizdo įr.	Atst./m	G Būklė	Aprašymas
00:00:00	1,00	HA	Tinklo tarpo pradžia: 175.85a15_
00:12:36	7,20	LH-L	Pos: 1- 5: Nukrypimas nuo padėties, poslinkis horizontalia kryptimi, kairysis šonas, poslinkis = 4cm
00:29:54	7,20	IAB	Tyrimai nutraukiami: 171.85a15_
00:00:00	1,00	HA	Tinklo tarpo pradžia: 171.85a15_
00:24:26	5,20	LL-L	Pos: 11- 7: Nukrypimas nuo padėties, ašinis pasislinkimas, kairysis šonas, pasislinkimas = 4cm
00:36:52	5,30	IAB	Tyrimai nutraukiami: 175.85a15_



Tinklo tarpo grafikas

Tinklo tarpas	Viršutinis šulinys	175	Patikr. nr.
4.85a15, 171 175	Apatinis šulinys	171	Patikr. data
Užsakymo nr.	Tikr. kryptis	pagal srovę	

Vaizdajuostė	146	Kanalo numeris
Profilio forma	Apvalus profilis	Vietą
Aukštis	200 mm	Gatvė
Plovis (DN)		Operatorius
Vamzdžio ilgis		Nutek. sistema
Tinklo tarpo ilgis	43.00 m	Medžiaga
Patikr. ilgis	12.50 m	Vidaus apsauga

Mastelis 1/ 325 Pavaizduota pagal tikrinimo kryptį Grafiko psl. 1

Nuotr. Vaizdo įr. 175 Atst./m Būklė Aprašymas

00:00:00 1.00 HA Tinklo tarpo pradžia; 175.85a15_

00:12:36 7.20 LH-L Pos: 1 - 5; Nukrypimas nuo padėties, poslinkis horizontalia
00:29:54 IAB kryptimi, kaitysis šonas. poslinkis = 4cm
Tyrimai nutraukiami; 171.85a15_

00:36:52 37.70 IAB Tyrimai nutraukiami; 175.85a15_
00:24:26 37.80 LL-R Pos: 1 - 5; Nukrypimas nuo padėties, ašinis pasislinkimas.
00:00:00 42.00 HA dešinysis šonas, pasislinkimas = 4cm
Tinklo tarpo pradžia; 171.85a15_
171

AB"KLAIPĖDOS VANDUO"

Nuotekų tinklų tarnyba, TV varždynų diagnostika

Ryšininkų 11, Šilutės pl.49a, tel.397012)

KLAIPĖDA LT91116

Tel.466171 Faks.466179, El.p. ofisas@vanduo.lt



Ataskaita apie tinklo tarpo būklę

Tinklo tarpas
3,85a15,175 128a

Viršutinis šulinys 128a
Apatinis šulinys 175
Tikr. kryptis pagal srovę

Patikr. nr.
Patikr. data

Vaizdajuostė	146	Vieta	Klaipėda, Ažuolų12-14
Irašo pradžia	00:00:00	Rajonas	
Irašo pabaiga	00:26:23	Gatvė	1 / Ažuolų
Patikr. priežastis	Irašas į požeminės kanalizac	Savininkas	
Tikrinimo būdas	Kamera	Operatorius	A. Boguševičius
Kanalo numeris		Dalyviai	
Statybos metai		Pad. gatvių sist.	Pagrindinio privažiavimo gatvė
Profilio forma	Apvalus profilis	Nutek. sistema	Lietaus vanduo
Profilio aukštis	200 mm	Medžiaga	Cementas su asbestu
Prof. plotis (DN)		Vidaus apsauga	
Varnzdžio ilgis		Pastaba	
Tinklo tarpo ilgis	12,00 m		
Patikr. ilgis	5,20 m		

Nuotr. Vaizdo įr.	Atst./m	G	Būklė	Aprašymas
00:00:00	1,00		HA	Tinklo tarpo pradžia; 128a.85a15_
00:15:25	5,10		LV-U	Pos: 8- 4; Nukrypimas nuo padėties, poslinkis vertikalia kryptimi, apačia, poslinkis = 4cm
00:26:23	5,20		IAB	Tyrimai nutraukiami; 175.85a15_

AB"KLAIPĖDOS VANDUO"

Nuotekų tinklų tarnyba, TV vamzdžių diagnostika

Ryšininkų 11, Šilutės pl.49a, tel.397012)

KLAIPĖDA **LT91116**

Tel.466171 Faks.466179, El.p. ofisas@vanduo.lt



Tinklo tarpo grafikas

Tinklo tarpas
3.85a15, 175 128a
Užsakymo nr.

Viršutinis šulinys 128a
Apatinis šulinys 175
Tikr. kryptis pagal srovę

Patikr. nr.
Patikr. data

Vaizdajuostė	146	Kanalo numeris
Profilio forma	Apvalus profilis	Vietą
Aukštis	200 mm	Gatvė
Plotis (DN)		Operatorius
Vamzdžio ilgis		Nutek. sistema
Tinklo tarpo ilgis	12.00 m	Medžiaga
Patikr. ilgis	5,20 m	Vidaus apsauga

Mastelis 1/ 90 Pavaizduota pagal tikrinimo kryptį

Grafiko psl. 1

Nuotr. Vaizdo jr.

128a

Atst./m Būklė

Aprašymas

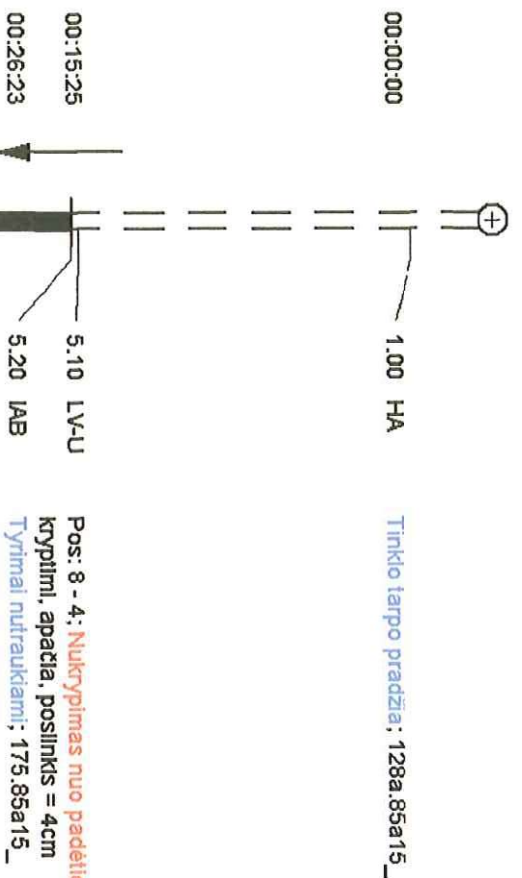

Pos: 8 - 4: Nukrypimas nuo padėties, poslinkis vertikaliai kryptimi, apačia, poslinkis = 4cm
Tyrimai nutraukiami: 175.85a15_

AB"KLAIPĖDOS VANDUO"

Nuotekų tinklų tarnyba, TV vamzdynų diagnostika
Ryšininkų 11, Šilutės pl.49a, tel.397012)

KLAIPĖDA LT91116

Tel.466171 Faks.466179, El.p. ofisas@vanduo.lt



Ataskaita apie tinklo tarpo būklę

Tinklo tarpas
1,85a15,128a 124

Viršutinis šulinys 124
Apatinis šulinys 128a
Tikr. kryptis pagal srovę

Patikr. nr.
Patikr. data

Vaizdajuostė	146	00:00:00	00:00:00	Vieta	Klaipėda, Ažuolų 14
Irašo pradžia	00:00:00	00:00:00	Rajonas		
Irašo pabaiga	00:03:50	00:25:20	Gatvė	1 / Ažuolų	
Patikr. priežastis	Irašas į požeminės kanalizac	Savininkas			
Tikrinimo būdas	Kamera	Operatorius	A. Boguševičius		
Kanalo numeris		Dalyviai	AB "Klaipėdos vanduo"		
Statybos metai		Pad. gatvių sist.	Pagrindinio privažiavimo gatvė		
Profilio forma	Apvalus profilis	Nutek. sistema	Lietaus vanduo		
Profilio aukštis	200 mm	Medžiaga	Cementas su asbestu		
Prof. plotis (DN)		Vidaus apsauga			
Vamzdžio ilgis		Pastaba			
Tinklo tarpo ilgis	26,00 m				
Patikr. ilgis	12,50 m				

Nuotr. Vaizdo įr.	Atst./m	G	Būklė	Aprašymas
00:00:00	1,00		HA	Tinklo tarpo pradžia: 124.85a15_
00:00:35	3,00		WV	Pakito medžiaga: metalinis
00:02:06	9,00		WV	Pakito medžiaga: asbc
00:03:38	9,20		LV-U	Pos: 8-4; Nukrypinas nuo padėties, poslinkis vertikalia kryptimi, apačia, poslinkis = 4cm
00:03:50	9,20		IAB	Tyrimai nutraukiami: 128a.85a15_
00:00:00	1,00		HA	Tinklo tarpo pradžia: 128a.85a15_
00:15:12	3,10		LV-U	Nukrypinas nuo padėties, poslinkis vertikalia kryptimi, apačia, poslinkis = 4cm
00:25:20	3,30		IAB	Tyrimai nutraukiami: 124.85a15_



Tinklo tarpo grafikas

Tinklo tarpas
1,85a15,128a 124
Užsakymo nr.

Viršutinis šulinys 124
Apatinis šulinys 128a
Tikr. kryptis pagal srovę

Patikr. nr.
Patikr. data

Vaizdajuostė	146	Kanalo numeris
Profilio forma	Apvalus profilis	Vietą
Aukštis	200 mm	Gatvė
Pločio (DN)		Operatorius
Vamzdžio ilgis		Nutek. sistema
Tinklo tarpo ilgis	26,00 m	Medžiaga
Patikr. ilgis	12,50 m	Vidaus apsauga

Mastelis 1/ 196 Pavaizduota pagal tikrinimo kryptį

Grafiko psl. 1

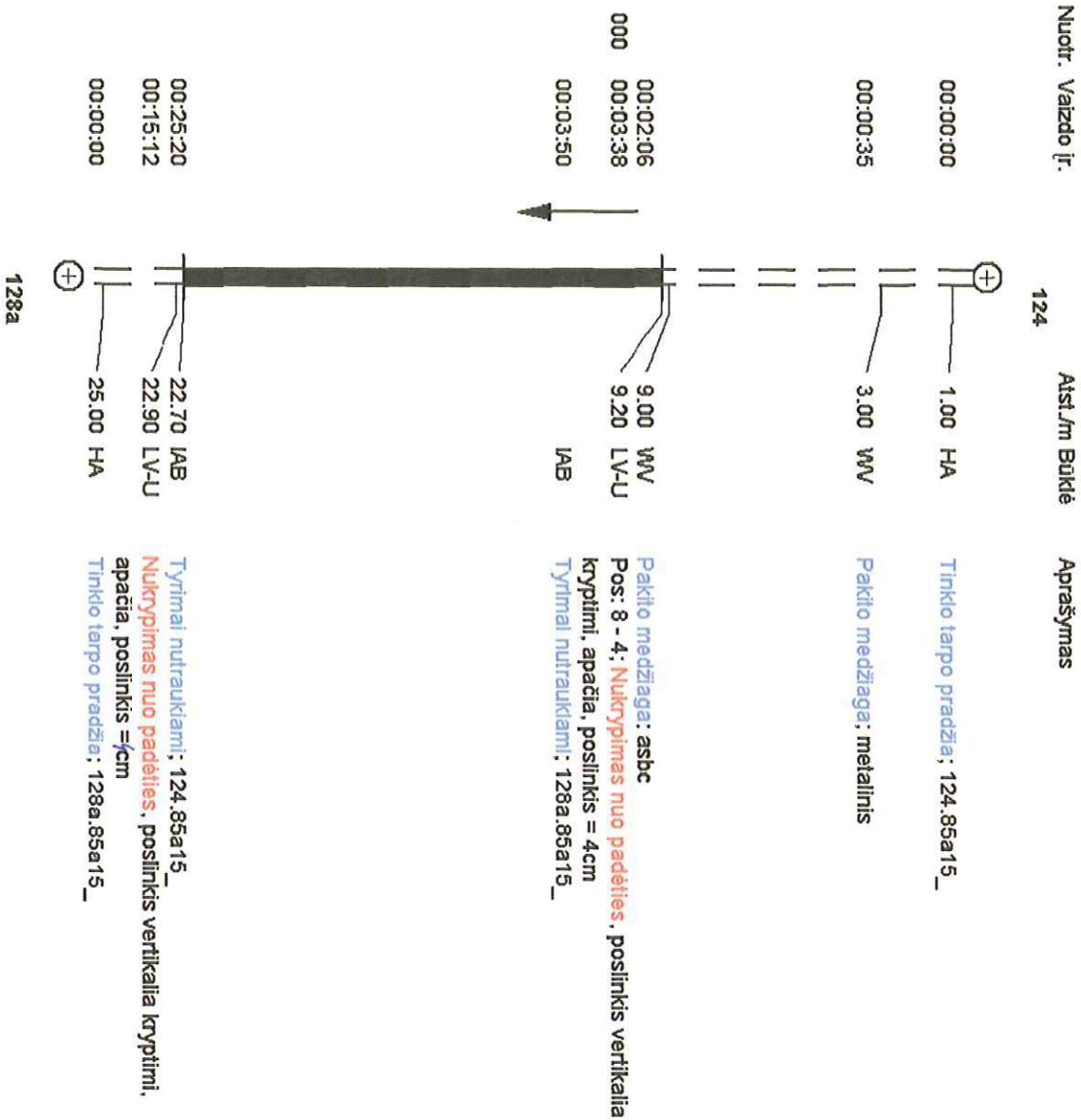

AB"KLAIPĖDOS VANDUO"

Nuotekų tinklų tarnyba, TV vamzdžių diagnostika

Ryšininkų 11, Šilutės pl.49a, tel.397012)

KLAIPĖDA LT91116

Tel.4661771 Faks.4661779 , El.p. ofisas@vanduo.lt



Tinklo tarpo vaizdo ataskaita

Tinklo tarpas	Viršutinis šulinys 124	Patikr. nr.
1,85a15,128a 124	Apatinis šulinys 128a	Patikr. data
Tikr. kryptis pagal srovę	Nuotekų sistema	Lietaus vanduo

Nukrypimas nuo padėties, poslinkis
vertikalia kryptimi, apačia, poslinkis = 4
cm

Nuotrauka	000
Vaizdo įrašas	00:03:38
Atstumas /m	9,20
Buklė	LV-U
Padėtis	8 - 4

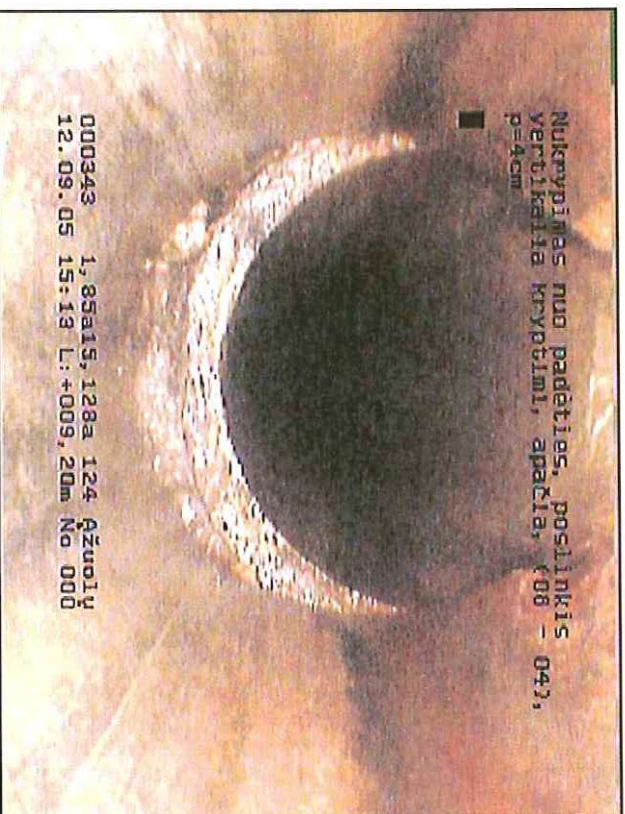

Nukrypimas nuo padėties, poslinkis
vertikalia kryptimi, apačia, 100 - 043,
P=4cm

000343 1,85a15,128a 124 Ažuolų
12.09.05 15:13 L:+009,20m No 000